Präventions-News „Kindergarten“

Ihr Newsletter von sichereswissen.info

congerdesign / Pixabay

November 2022

Sehr geehrte Damen und Herren,

in der letzten Ausgabe des Jahres blicken wir auf die “Unfallklassiker im Kindergartenalltag” zurück. Für die bevorstehende Adventzeit finden Sie in unserem Adventkalender Tipps rund um das Thema "Prävention im Kindergarten".

Wir wünschen Ihnen eine schöne Vorweihnachtszeit,
Ihr AUVA-Präventionsteam

Die “Unfallklassiker” im Kindergarten

Was im Kindergartenalltag passiert und wie man klassische Unfallgefahren durch Präventionsmaßnahmen vermeiden kann, erfahren Sie in unserem Blogbeitrag

---

Für die Adventzeit …

… gibt es für jeden Tag einen Präventionstipp mit Wissenswertem zum Thema “Sicherheit, Gesundheit und Unfallprävention im Kindergarten”.

1. Dezember: Adventkranz: Was ist bei der Verwendung echter Kerzen zu beachten?
2. Dezember: Bewegungsspiel-Tipp: Bildersuche
3. Dezember: Wie vermeide ich Verletzungen an Glasflächen bzw. Verglasungen?
4. Dezember: Wie kann Bewegung im Kindergarten zur Prävention von Knochenbrüchen beitragen?
5. Dezember: Wie kann ich Kindern zu mehr Risikokompetenz verhelfen?
6. Dezember: Warum ist bei Unfällen im Kindergarten am häufigsten der Kopf von den Kindern betroffen?
7. Dezember: Dürfen Gegenstände auf Regalen und Kästen abgestellt werden?
8. Dezember: Bewegungsspiel-Tipp: Bildersuche (Fortsetzung zum Tipp vom 2. Dez)

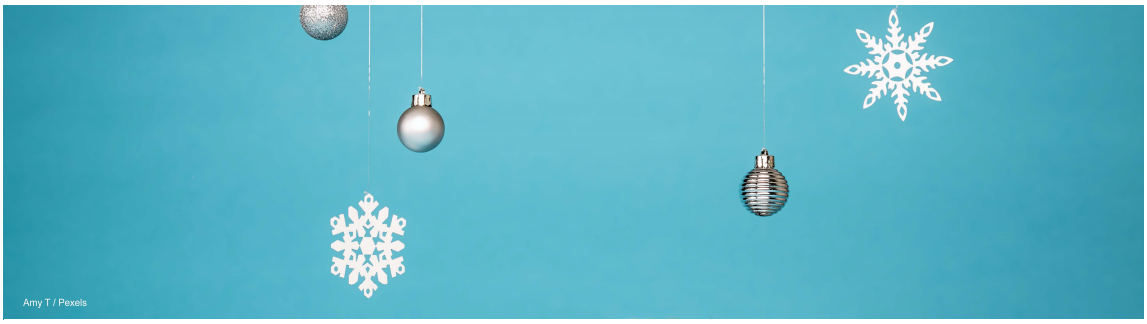

9. Dezember: Wie bewahre ich Reinigungs- und Desinfektionsmittel im Kindergarten richtig auf?
10. Dezember: Was kann ich gegen einen hohen Lärmpegel im Kindergarten tun?
11. Dezember: Ist eine Matte auch bei Hängesesseln im Gruppenraum des Kindergartens notwendig?
12. Dezember: Warum ist die Förderung der motorischen Kompetenzen so bedeutsam?
13. Dezember: Wie kann ich ein Kind möglichst rückenschonend aufheben?
14. Dezember: Welche weitere typische Gefahrenquelle wird im Kindergarten leicht übersehen?
15. Dezember: Wie kann ich mir die Betriebsblindheit bewusst machen?
16. Dezember: Welche ergonomischen Sitzhilfen können den Kindergartenalltag erleichtern?

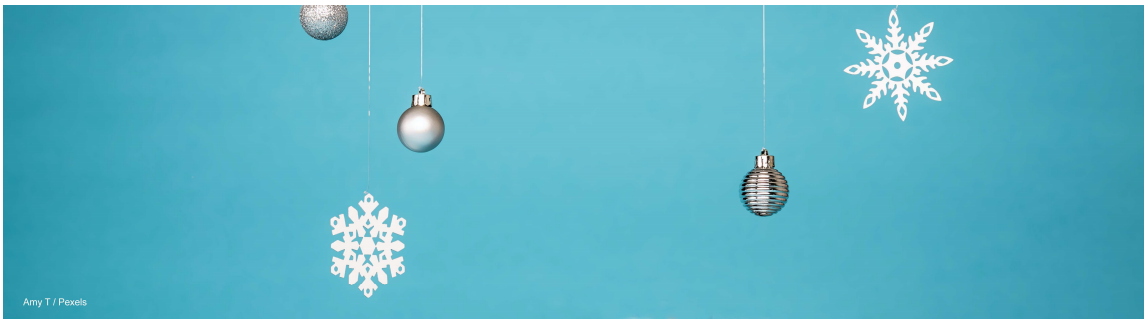

17. Dezember: Wie kann die Risikokompetenz der Kinder gefördert werden?

18. Dezember: Wie kann ich einen sicheren Umgang mit der Nestschaukel fördern?

19. Dezember: Welche Stolperfallen sind im Kindergarten häufig zu finden?

20. Dezember: Warum ist Bewegungsförderung im Kindergartenalter wichtig?

21. Dezember: Weitere Bewegungsspieltipps

22. Dezember: Welche Regeln sollten im Umgang mit einem Rollbrett berücksichtigt werden?

23. Dezember: Wie kann ich mein persönliches Erziehungsverhalten reflektieren?

24. Dezember: Frohe Weihnachten und erholsame Feiertage!

Meine Frage an das Präventionsteam ...

Haben Sie eine Gefahrenstelle in Ihrem Kindergarten und wissen nicht, mit welcher Maßnahme man diese am besten entschärfen könnte? Gibt es ein anderes Thema zur Sicherheit und Gesundheit während der Ausbildung, zu dem Sie gerne mehr wissen möchten?

Schreiben Sie uns!

Prävention. Unsere gemeinsame Aufgabe.

Copyright © AUVA, 2022

Newsletter abmelden | Impressum

Allgemeine Unfallversicherungsanstalt (AUVA)
Vienna Twin Towers
Wienerbergstrasse 11
1100 Wien

Telefon: +43 5 93 93-31701
E-Mail: sichereswissen@auva.at
Blog: sichereswissen.info